Monts d'Ardèche

LA FABRIQUE DES MONTS D'ARDÈCHE

Le 25 novembre à Jaujac et 6 ateliers en octobre / novembre

Le temps d'échanger, créer, partager... donnons des suites à vos idées !

6 Ateliers

Economie et biodiversité, ça peut rimer ?
Mardi 10 octobre
Montselgues

Services, il va falloir innover !
Vendredi 20 octobre
Thueyts

Accueillir, partir, revenir... en Ardèche c'est possible !
Mardi 7 novembre
Saint-Cirgues-en-Montagne

Comment encourager la créativité économique ?
Jeudi 9 Novembre
Saint-Pierreville

Comment habiter demain dans les Monts d'Ardèche ?
Vendredi 10 novembre
Maison du Parc à Jaujac

Vite ça chauffe ! Quelles sont vos idées fraîches pour une transition énergétique ?
Mardi 14 novembre
Ucel

50 ANS DES PARCS NATURELS REGIONAUX DE FRANCE

www.pnrma.fr
Suivez nous sur :

Parc naturel régional des Monts d'Ardèche

LA FABRIQUE DES MONTS D'ARDÈCHE

Le temps d'échanger, créer, partager... donnons des suites à vos idées !

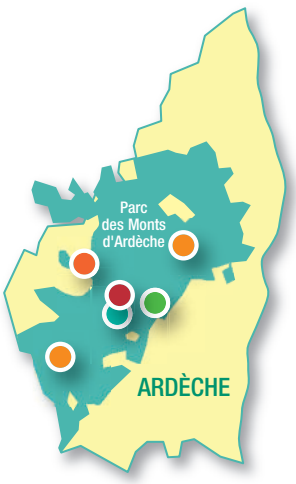

Parce que notre ruralité est riche d'initiatives, le Parc des Monts d'Ardèche invite habitants, élus, scientifiques, acteurs associatifs, chefs d'entreprise,... à partager leurs expériences, leurs envies, leur coups de gueule et leurs coups de cœur.
Rendez vous cet automne pour participer à la Fabrique des Monts d'Ardèche avec 6 ateliers sur les thèmes de l'urbanisme, de l'économie, des services, la biodiversité, la transition énergétique, la place des citoyens dans la vie publique et pour une restitution à la Maison du Parc le samedi 25 novembre.

INFO PRATIQUE : Entrée libre pour les ateliers et la journée du 25 novembre
Merci de vous inscrire au : 04 75 36 38 60 / accueil@pnrma.fr

ATELIER 1

Economie et biodiversité, ça peut rimer ?

Mardi 10 octobre de 15h à 20h
Montselgues

La biodiversité des Monts d'Ardèche est reconnue à l'échelle nationale et internationale. Flore faune et habitats naturels sont à l'origine de pratiques et de savoir-faire originaux et respectueux de la nature, qui permettent de tirer le meilleur partie de cette biodiversité . Celle-ci procure des services écosystémiques et génère des activités touristiques. L'atelier mettra en lumière les actions de valorisation économique de la biodiversité en identifiant les atouts et contraintes rencontrées pour imaginer des nouvelles "filières biodiversité".
Atelier organisé avec la Communauté de communes du pays des Vans en Cévennes, le Conservatoire d'espaces naturels Rhône-Alpes, le Parc national des Cévennes.

ATELIER 2

Services, il va falloir innover !

Vendredi 20 octobre de 16h30 à 19h
Château de Blou à Thueyts

La 2ème charte du Parc réaffirme que la proximité des services au public est un facteur essentiel de dynamisation et d'attractivité du territoire. Maison de santé, Maison de vallée, Maison de service, La Poste… à travers des témoignages du territoire intercommunal Ardèche des Sources et Volcans, l'atelier tentera de montrer comment s'organise l'accès à des services de qualité et de proximité sur un bassin de vie. Courant 2017, Etat et Département ont largement consulté les ardéchois pour écrire une nouvelle page de l'accessibilité des services. Pratiques, usages et perceptions des uns et des autres ont été recueillis. Le schéma sera présenté lors de l'atelier. Venez exprimer vos attentes et soyons créatifs.
Avec la Communauté de communes Ardèche des Sources et Volcans, l'Etat et le Département de l'Ardèche.

ATELIER 3

Accueillir, partir, revenir... en Ardèche c'est possible !

Mardi 7 novembre de 14h à 16h
Collège de Saint-Cirgues-en-Montagne

Comment l'arrivée de néoruraux depuis les années 60 et encore aujourd'hui redessine t-elle la ruralité et le rapport à la "terre" notamment sur les territoires en déprise ?
Comment les jeunes – et moins jeunes ! – du territoire partent et reviennent avec de nouveaux acquis et une nouvelle ambition ? Il s'agit d'illustrer dans cet atelier comment d'autres savoirs et d'autres visions du territoire sont accueillis et se diffusent.
Atelier organisé avec le Département de l'Ardèche et la Communauté de communes de la Montagne ardéchoise.

ATELIER 4

Comment encourager la créativité économique ?

Jeudi 9 Novembre de 9h à 17h
Saint-Pierreville

La créativité et l'innovation sont parmi les moteurs du renouvellement économique des territoires ruraux. Cet atelier illustrera, par le témoignage d'entrepreneurs et d'élus locaux, les conditions du développement de l'économie locale.
Accompagnés par un chercheur en économie, les participants contribueront à définir et partager les critères nécessaires pour révéler les ressources du territoire. Atelier organisé avec l'association Bergerades, Ardelaine, la commune de St- Pierreville et la Communauté de communes Val Eyrieux.

ATELIER 5

Comment habiter demain dans les Monts d'Ardèche

10 novembre de 14h à 20h30
Jaujac - Maison du Parc

Le Parc naturel régional des Monts d'Ardèche et ses partenaires soutiennent différentes initiatives contribuant à faire du territoire un laboratoire par l'expérimentation de nouvelles formes d'habitat et d'urbanisme exemplaires et de nouvelles approches participatives.
La promotion de ces différentes démarches doit conduire à une transition écologique, énergétique et sociétale pour fabriquer l'habitat de demain. Avec le CAUE, la DDT et le programme européen Leader Ardèche³.

ATELIER 6

Vite ça chauffe ! Quelles sont vos idées fraîches pour une transition énergétique ?

Mardi 14 novembre à partir de 18h
Espace Deydier à Ucel

- Réduction de 40 % de nos émissions de GES en 2030
- Augmenter la production d'énergie renouvelable à 32 % de notre consommation énergétique finale en 2030
- Réduire la part du nucléaire dans la consommation finale d'électricité à 50% à horizon 2025
- Le regard de scientifiques et de grands témoins

Pour y parvenir, toutes vos idées, initiatives et expérimentations sont les bienvenues. Venez les partager autour d'une partie de carte intitulée Destination TEPOS.
En partenariat avec le CERMOSEM et Pôlenergie.

Pour les jeunes, c'est par ICI !

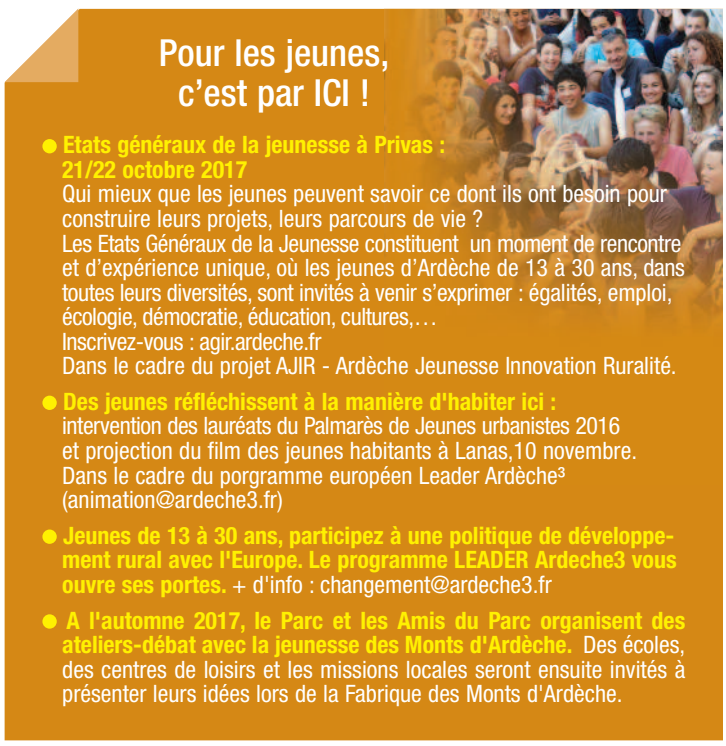

- **Etats généraux de la jeunesse à Privas : 21/22 octobre 2017**
  Qui mieux que les jeunes peuvent savoir ce dont ils ont besoin pour construire leurs projets, leurs parcours de vie ?
  Les Etats Généraux de la Jeunesse constituent un moment de rencontre et d'expérience unique, où les jeunes d'Ardèche de 13 à 30 ans, dans toutes leurs diversités, sont invités à venir s'exprimer : égalités, emploi, écologie, démocratie, éducation, cultures,…
  Inscrivez-vous : agir.ardeche.fr
  Dans le cadre du projet AJIR - Ardèche Jeunesse Innovation Ruralité.
- **Des jeunes réfléchissent à la manière d'habiter ici :** intervention des lauréats du Palmarès de Jeunes urbanistes 2016 et projection du film des jeunes habitants à Lanas,10 novembre. Dans le cadre du porgramme européen Leader Ardèche³ (animation@ardeche3.fr)
- **Jeunes de 13 à 30 ans, participez à une politique de développement rural avec l'Europe. Le programme LEADER Ardeche3 vous ouvre ses portes.** + d'info : changement@ardeche3.fr
- **A l'automne 2017, le Parc et les Amis du Parc organisent des ateliers-débat avec la jeunesse des Monts d'Ardèche.** Des écoles, des centres de loisirs et les missions locales seront ensuite invités à présenter leurs idées lors de la Fabrique des Monts d'Ardèche.

La Fabrique des Monts d'Ardèche

Samedi 25 novembre de 14h30 à 20h
Maison du Parc à Jaujac

Lors des ateliers conduits cet automne, le Parc recueillera toutes les idées et pistes d'action des participants pour constituer la Fabrique des Monts d'Ardèche ouverte à tous. Elus, associations, habitants... venez partager vos expériences positives et vos idées.
Au programme de cette demi-journée à la Maison du Parc :

- 7 "world cafés" sur les thèmes des ateliers de l'automne
- Le regard d'artistes sur nos échanges et débats
- La création en direct d'un arbre à idées
- Deux grands témoins avec le Président du conseil scientifique du Parc et le chercheur Romain Lajarge
- Buffet

OFFERT* : un Pack de 5 lampes LED gratuit (sous condition de ressources) ou prix exceptionnel pour tous les ménages 7€50 soit 1€50 l'unité.
+ d'info sur le www.pnrma-leds.fr

*Cette offre gratuite est limitée à un pack de 5 lampes par foyer, dans la limite des stocks disponibles.
Dans le cadre de la transition énergétique, Eco CO2, subventionne cette opération de distribution de lampes LED.

La Région Auvergne-Rhône-Alpes · ardèche LE DÉPARTEMENT · Haute-Loire le DÉPARTEMENT

Création : Apidées 0475353172 - © Photos : Fotolia Patryssia / Simon Bugnon - Géposite du cirque des Boutières