

Mise à jour aout 2016
Fiche réalisée par Hélioise
Modification IERA

➔ Avantages/inconvénients

Avantages	Inconvénients
<ul style="list-style-type: none"> - Améliore le confort thermique et acoustique - Limite la sensation de paroi froide - Limite la sensation d'inconfort liée au mouvement d'air 	<ul style="list-style-type: none"> - Coûts des travaux par rapport au gain énergétique

➔ Caractéristiques techniques

▲ Techniques courantes

Pose dite « en rénovation »

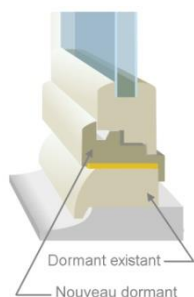

Pose sur le
dormant existant

- **Perte de luminosité**
- **Mauvaise étanchéité**
- **Coût plus faible**

Dépose totale de la menuiserie existante à privilégier

Isolation par l'Extérieur

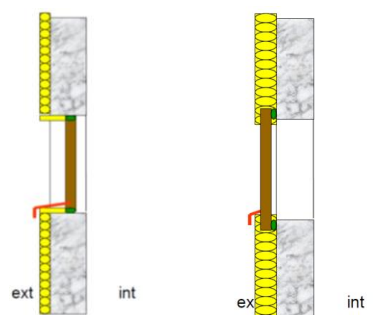

Pose en tunnel

Pose en applique
extérieur

Isolation par l'Intérieur

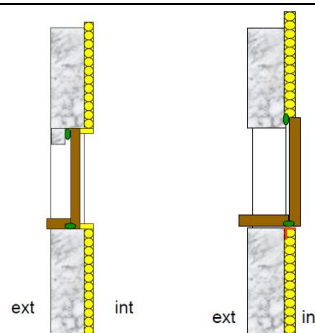

Pose en feuillure

Pose en applique
intérieur

Pose en tunnel

Limitation des ponts thermiques

▲ Points de vigilance

Jonctions menuiserie/gros œuvre doivent permettre d'assurer la continuité de l'étanchéité à l'air et à l'eau : d'adhésifs, joints spécifiques, mousse imprégnée autoadhésive...



Pont thermique de tableau et d'appui de menuiserie : Privilégier la pose de la menuiserie dans la continuité de l'isolant afin d'éviter les ponts thermiques. Si cela est impossible apporter une correction thermique

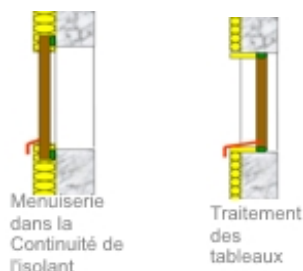

Assurer le renouvellement d'air : veiller à ce qu'une arrivée d'air neuf soit assurée dans les pièces de vie (chambre, salon, salle à manger) sauf en présence d'une VMC Double Flux



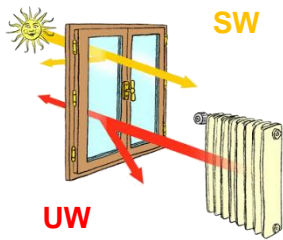

▲ Indicateurs

U_w (W/m².K) : Ce coefficient traduit la performance de l'ensemble de la fenêtre (w pour window). Il comprend la performance du cadre (U_f) du vitrage(U_g) et de l'intercalaire (Ψ_g). Le U_w quantifie le flux d'énergie traversant fenêtre, plus il est petit plus la fenêtre est isolante. ⚠ ne pas confondre U_g et U_w. Le U_w est toujours plus grand que le U_g puisqu'il intègre les déperditions du cadre.

S_w : le facteur de transmission solaire traduit la capacité de la fenêtre à transmettre l'énergie solaire. Plus le S_w est petit moins le soleil passe à travers la fenêtre.

➡ Tableau d'aide au choix de devis

▲ Consulter 2 ou 3 entreprises

Pour l'obtention des aides, il est indispensable de recourir à un professionnel Reconnu Garant de l'Environnement : <http://www.renovation-info-service.gouv.fr/trouvez-un-professionnel>

▲ Demander les références des artisans

Il est conseillé de demander à l'artisan de vous présenter ses formations, ses agréments, des informations sur les installations qu'il a déjà réalisées (photos, fiches techniques).

	Devis 1	Devis 2	Devis 3
DESCRIPTION DE L'ENTREPRISE			
Nom de l'entreprise			
Coordonnées			
Certification RGE de l'installateur	<input type="checkbox"/> oui <input type="checkbox"/> non	<input type="checkbox"/> oui <input type="checkbox"/> non	<input type="checkbox"/> oui <input type="checkbox"/> non
Assurance décennale en cours de validité	<input type="checkbox"/> oui <input type="checkbox"/> non	<input type="checkbox"/> oui <input type="checkbox"/> non	<input type="checkbox"/> oui <input type="checkbox"/> non
MATERIEL ET POSE			
Coefficient de transmission thermique(U _w) et facteur solaire (S _w) Valeurs Références U _w ≤ 1,3 W/m ² .k et S _w ≥ 0,3 U _w ≤ 1,7 W/m ² .K et S _w ≥ 0,36	U _w ≤	U _w ≤	U _w ≤
	S _w ≥	S _w ≥	S _w ≥
Type de pose	<input type="checkbox"/> En applique <input type="checkbox"/> En feuillure <input type="checkbox"/> En tunnel <input type="checkbox"/> Pose en rénovation	<input type="checkbox"/> En applique <input type="checkbox"/> En feuillure <input type="checkbox"/> En tunnel <input type="checkbox"/> Pose en rénovation	<input type="checkbox"/> En applique <input type="checkbox"/> En feuillure <input type="checkbox"/> En tunnel <input type="checkbox"/> Pose en rénovation
Traitement étanchéité à l'air à la jonction menuiserie/gros œuvre	<input type="checkbox"/> oui <input type="checkbox"/> non	<input type="checkbox"/> oui <input type="checkbox"/> non	<input type="checkbox"/> oui <input type="checkbox"/> non
Traitement étanchéité à l'eau à la jonction menuiserie/gros œuvre	<input type="checkbox"/> oui <input type="checkbox"/> non	<input type="checkbox"/> oui <input type="checkbox"/> non	<input type="checkbox"/> oui <input type="checkbox"/> non
Traitement pont thermique tableau et appui menuiserie	<input type="checkbox"/> oui <input type="checkbox"/> non	<input type="checkbox"/> oui <input type="checkbox"/> non	<input type="checkbox"/> oui <input type="checkbox"/> non
Dépose et évacuation des matériaux ou matériels existants	<input type="checkbox"/> oui <input type="checkbox"/> non	<input type="checkbox"/> oui <input type="checkbox"/> non	<input type="checkbox"/> oui <input type="checkbox"/> non
Remise des certification (ACOTHERM, CERIBOIS, CSTB PVC ou aluminium, NF fenêtres bois, NF menuiserie)	<input type="checkbox"/> oui <input type="checkbox"/> non	<input type="checkbox"/> oui <input type="checkbox"/> non	<input type="checkbox"/> oui <input type="checkbox"/> non
Classement étanchéité à l'air AEV A4	<input type="checkbox"/> oui <input type="checkbox"/> non	<input type="checkbox"/> oui <input type="checkbox"/> non	<input type="checkbox"/> oui <input type="checkbox"/> non
DETAIL DES COÛTS			
Coût fourniture matériel			
Coût main d'œuvre (pose)			
TVA			
Coût total TTC			